Protestantse gemeente Het Vierkant

Kerkdienst in Wognum

Zondag 29 november 2026 - 10:00 uur



'De aankondiging aan Maria' - Rembrandt van Rijn (ca. 1635)

Thema van de dienst:
OVERSCHADUWD

Voorganger	**pastor André Martens**
Ouderling	**Arienne Brinkman**
Lector	**Lammy Taanman**
Organist	**Harry Toebes**
Diaconaat	**Lammy Taanman**

Inleidend orgelspel

Welkom door de ouderling van dienst en aansteken van de Tafelkaarsen aan de Paaskaars.

Intochtslied – We zingen staande Lied 441 vers 1 en 5

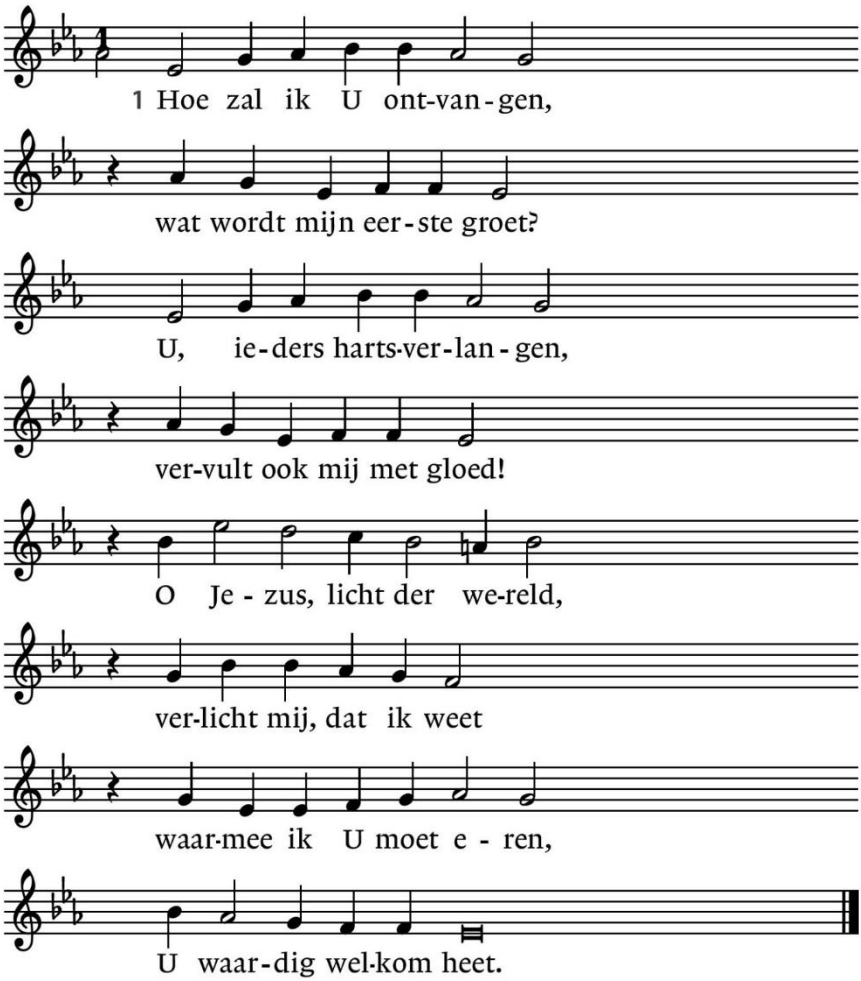

5

Niets dreef U uit den hoge
naar wat wij mensen zijn,
dan liefde, louter liefde.
U ziet de schuld en pijn,
waarmee wij allen falen,
maar houdt die grote last,
de wereld met haar kwalen,
in uw erbarmen vast.

Bemoediging en Groet

Vervolg intochtslied – Lied 441 vers 7

7
Waarom u zorgen maken
met vragen, dag en nacht,
hoe u Hem zult ontvangen
met uw gebrek aan kracht?
Hij komt, Hij komt met liefde,
wil zo graag bij u zijn!
Want Hij weet van uw grieven,
en Hij stilt al uw pijn.

De gemeente gaat zitten.

Aansteken van de kaars voor allen die lijden onder oorlogsgeweld of ander onheil dat de wereld treft



Gebed

We zingen 3x Lied 568

Als alles duister is,
ontsteek dan een lichtend vuur
dat nooit meer dooft,
vuur dat nooit meer dooft.
Als alles duister is,
ontsteek dan een lichtend vuur
dat nooit meer dooft,
vuur dat nooit meer dooft.

Gebed bij de opening van de Schriften

Schriftlezing uit Lucas 1: 26-38

Aankondiging van de geboorte van Jezus
In de zesde maand zond God de engel Gabriël naar de stad Nazaret in Galilea, naar een meisje dat was uitgehuwelijkt aan een man die Jozef heette, een afstammeling van David. Ze heette Maria en ze was nog maagd. Gabriël ging haar huis binnen en zei: 'Gegroet Maria, je bent begenadigd, de Heer is met je.' Ze schrok hevig bij het horen van zijn woorden en vroeg zich af wat die begroeting te betekenen had. Maar de engel zei tegen haar: 'Wees niet bang, Maria, God heeft je zijn gunst geschonken. Luister, je zult zwanger worden en een zoon baren, en je moet Hem Jezus noemen. Hij zal een groot man

worden en Zoon van de Allerhoogste worden genoemd, en God, de Heer, zal Hem de troon van zijn vader David geven. Tot in eeuwigheid zal Hij koning zijn over het volk van Jakob, en aan zijn koningschap zal geen einde komen.' Maria vroeg aan de engel: 'Hoe zal dat gebeuren? Ik heb immers nog geen gemeenschap met een man.' De engel antwoordde: 'De heilige Geest zal over je komen en de kracht van de Allerhoogste zal je als een schaduw overdekken. Daarom zal het kind dat geboren wordt, heilig worden genoemd en Zoon van God. Luister, ook je familielid Elisabet is zwanger van een zoon, ondanks haar hoge leeftijd. Ze is nu, ook al hield men haar voor onvruchtbaar, in de zesde maand van haar zwangerschap, want voor God is niets onmogelijk.' Maria zei: 'De Heer wil ik dienen: laat er met mij gebeuren wat u hebt gezegd.' Daarna liet de engel haar weer alleen.

Lied 439 vers 1, 3 en 4

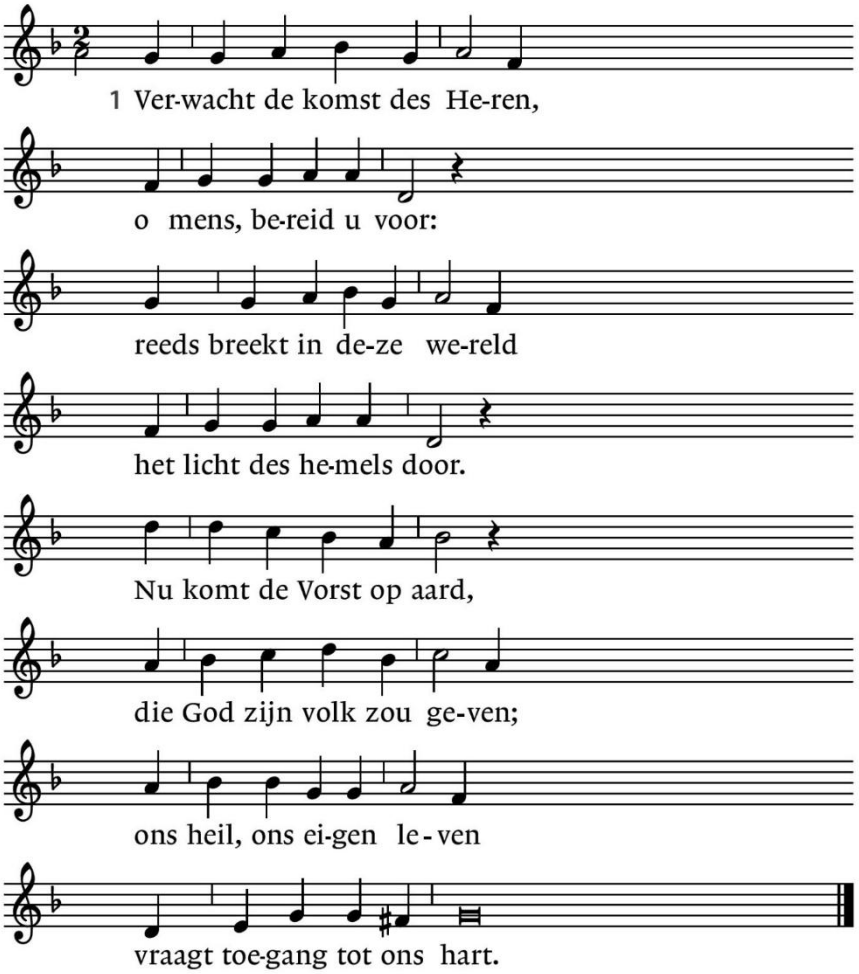

3 Een hart dat wacht in ootmoed
is lieflijk voor de Heer,
maar op een hart vol hoogmoed
ziet Hij in gramschap neer.
Wie vraagt naar zijn gebod
en bidden blijft en waken,
in hem wil woning maken
het heil, de Zoon van God.

4 O Jezus, maak mij arme
in deze heil'ge tijd
uit goedheid en erbarmen
zelf voor uw komst bereid.
Laat dit bestaan uw stal,
dit hart uw kribbe wezen,
opdat nu en na dezen
ik U lofzingen zal.

Overdenking - Overschaduwd

We luisteren naar een lied van Reyer en Lars Gerfen

'Morgen zal Ik er zijn'



Dankgebed – voordbede – stil gebed – afgesloten met het gezongen Onze Vader van lied 1006

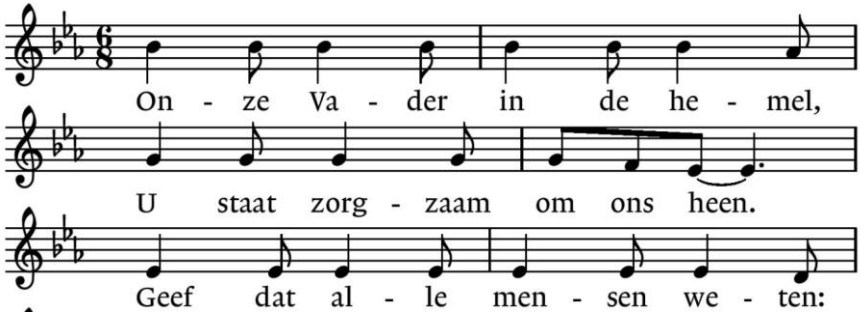

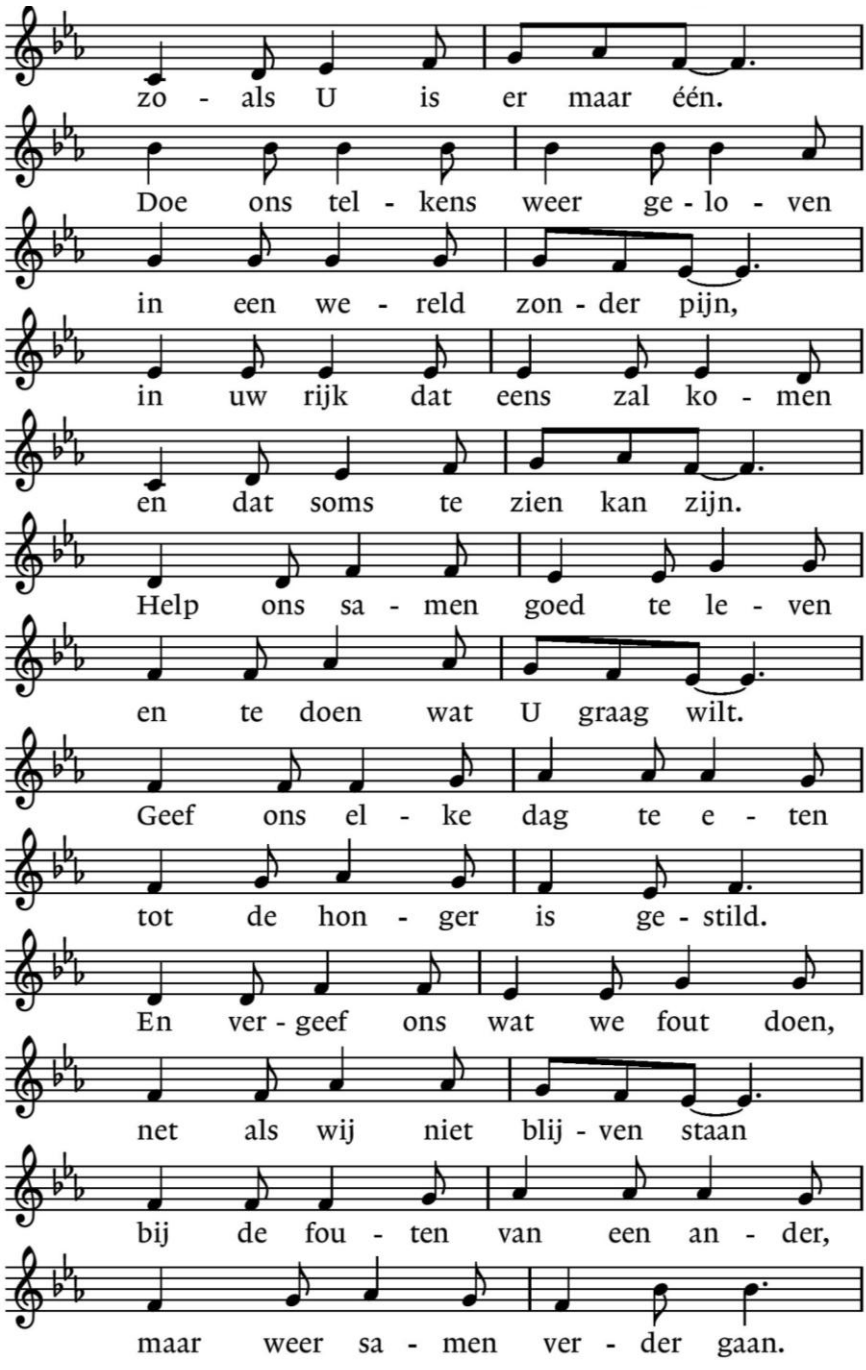
zo - als U is er maar één.
Doe ons tel - kens weer ge - lo - ven
in een we - reld zon - der pijn,
in uw rijk dat eens zal ko - men
en dat soms te zien kan zijn.
Help ons sa - men goed te le - ven
en te doen wat U graag wilt.
Geef ons el - ke dag te e - ten
tot de hon - ger is ge - stild.
En ver - geef ons wat we fout doen,
net als wij niet blij - ven staan
bij de fou - ten van een an - der,
maar weer sa - men ver - der gaan.

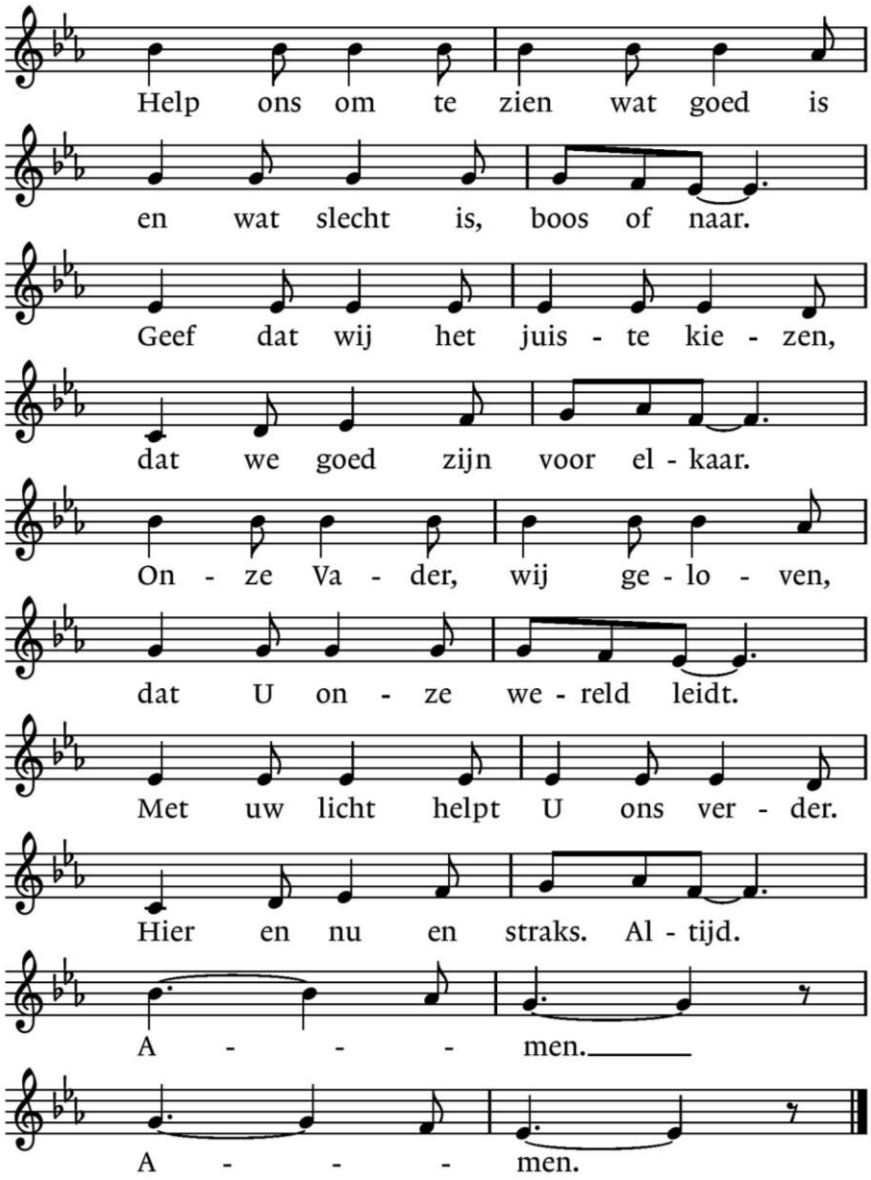

Mededelingen door de ouderling van dienst en aankondiging van de collecte

Inzameling van de gaven

Slotlied – Lied 442

1 Op U, mijn Heiland, blijf ik hopen.
Verlos mij van mijn bange pijn!
Zie, heel mijn hart staat voor U open
en wil, o Heer, uw tempel zijn.
O Gij, wien aarde en hemel zingen,
verkwik mij met uw heilige gloed.
Kom met uw zachte glans doordringen,
o zon van liefde, mijn gemoed!

2 Vervul, o Heiland, het verlangen,
waarmee mijn hart uw komst verbeidt!
Ik wil in ootmoed U ontvangen,
mijn ziel en zinnen zijn bereid.
Blijf in uw liefde mij bewaren,
waar om mij heen de wereld woedt.
O, mocht ik uwe troost ervaren:
doe intocht, Heer, in mijn gemoed!

Zegen, gevolgd door Lied 415 vers 3

3 Amen, amen, amen!
Dat wij niet beschamen
Jezus Christus onze Heer,
amen, God, uw naam ter eer!

Uitleidend orgelspel

Collecte in de kerk en digitaal

De diaconale collecte is vandaag bestemd voor **Kastje voor minima Wognum**.

De banknummers van de diaconie en de kerk zijn:
Diaconie: NL68 **RABO** 0373 7489 49
Kerk: NL09 **RABO** 0371 6060 20
Deze nummers zijn ook te vinden in het Klankbord en op de website van de kerk [www.pg-hetvierkant.nl].

U kunt ook gebruikmaken van de QR-codes hieronder.

collecte DIACONIE

collecte KERK

Volgende diensten

*** Zondag 6 december om 10:00 uur in Benningbroek.**
Tweede zondag van Advent.
Voorganger is dhr. Bart Koorn uit Hoorn.
De diaconale collecte is bestemd voor **De Luisterlijn**.

*** Zondag 13 december om 10:00 uur in Wognum.**
Derde zondag van Advent.
Voorganger is pastor Esther Jeunink.
De diaconale collecte is bestemd voor **Leviaan**.

*** Zondag 20 december om 19:00 uur in Sijbekarspel.**
Vierde zondag van Advent.
Kerstsamenzangviering.
Voorganger is Ina Broekhuizen-Slot.
Met medewerking van het Oosterkoor uit Benningbroek.
De diaconale collecte is bestemd voor het **Leger des Heils**.

De reguliere diensten van Het Vierkant worden in de maand **december** om 10.00 uur **RECHTSTREEKS** uitgezonden door **Sweelinck-TV** én 's avonds om 19.00 uur herhaald.

De Adventsvespers

In de Advent organiseren de Protestantse Gemeente Het Vierkant en Westfriese Ekklesia vier vespers over de waarden van Advent.

Als voorbereiding op Kerst belicht deze serie vespers de vier pijlers van Advent: hoop, vrede, vreugde en liefde.
Deze kernwaarden van het christelijk geloof helpen ons voor te bereiden op de komst van Jezus Messias, als brenger van hoop en vrede en bron van vreugde en liefde.



In elke vesper staat één van de pijlers centraal.
De vespers duren ongeveer een half uur en zijn verstillend van aard, met een korte overdenking en meditatieve orgelmuziek.
We zingen, bidden, lezen en zijn stil.

De vespers zijn op **woensdag 2, 9, 16 en 23 december** om **19.00 uur** in onze Kerk in Wognum.

Koper poetsen in Sijbekarspel

Op **donderdag 10 december** gaan we vanaf **09.30 uur** in de kerk in Sijbekarspel het koper van de kroonluchters en de doopboog poetsen.
Vele handen maken licht werk! Wie komt er helpen poetsen?
Geef je op bij **Tiny Irgolitsch**.

Informatie op de website

Uitgebreide informatie over de collectes, diensten, activiteiten **en nog veel meer** vindt u op de website van de kerk:

www.pg-hetvierkant.nl of met deze QR-code